

ACTUACIÓN EN CASO DE INCENDIO

	<p>Si detecta un incendio, active la alarma antes de actuar o evacuar la estancia:</p> <ul style="list-style-type: none"> - Centralita: 976 765500 / 14 1030 / 710743 / 699752745 - Centro de Operaciones de Seguridad: 876 764237 / 14 2378 / 710812 / 699613293 - Activación de pulsadores de emergencia <p>Si escucha la alarma de incendio, conserve la calma, no grite, cierre cajones y armarios, desconecte aparatos eléctricos que no cumplan funciones propias del trabajo y evacúe la estancia. Cierre la puerta cerciorándose de que no queden personas en el interior.</p>																											
	<p>Camine, no corra, siguiendo el recorrido de evacuación. No empuje a los demás.</p> <p>Si hay humo en las vías de evacuación, agáchese y salga reptando. Nunca se sumerja en el humo.</p> <p>Tenga especial cuidado en las escaleras, baje con rapidez pero sin correr y cójase al pasamano.</p>																											
	<p>Si en la salida de emergencias hay una línea de personas en espera, no se impacienta y espere su turno cívicamente.</p>																											
	<p>Una vez en la calle, no se detenga y vaya a la zona de reunión.</p> <p>Es importante llevar recuento de las personas evacuadas para informar a los equipos de emergencias de la presencia de personas en el interior.</p> <p>No regrese al interior hasta que no reciba autorización.</p> <p>Siga siempre las indicaciones de los miembros de los equipos de emergencias:</p> <table border="1" data-bbox="376 1189 1406 1559"> <thead> <tr> <th colspan="4">EQUIPO DE ALARMA Y EVACUACIÓN</th> </tr> </thead> <tbody> <tr> <td>TITULAR</td> <td colspan="3">Jefe de celadores del Centro.</td> </tr> <tr> <td rowspan="3">EN SU AUSENCIA</td> <td rowspan="3">LABORABLES</td> <td>MAÑANAS</td> <td>Jefes de Celadores de Centros. Celadores</td> </tr> <tr> <td>TARDES</td> <td rowspan="2">Encargado de celadores. Celadores</td> </tr> <tr> <td>NOCHES</td> </tr> <tr> <td colspan="2">SÁBADOS, DOMINGOS Y FESTIVOS</td> <td colspan="2"></td> </tr> <tr> <td>MISIÓN</td> <td colspan="3"> <ul style="list-style-type: none"> - Apoyo en la evacuación y control de personal bajo petición de cuerpos de emergencia y J.I. - Actuaciones a tercer nivel a petición del J.I. - Comunicación a tercer nivel , y E.P.I </td> </tr> <tr> <td>LUGAR DE TRABAJO</td> <td colspan="3">Varios</td> </tr> </tbody> </table>	EQUIPO DE ALARMA Y EVACUACIÓN				TITULAR	Jefe de celadores del Centro.			EN SU AUSENCIA	LABORABLES	MAÑANAS	Jefes de Celadores de Centros. Celadores	TARDES	Encargado de celadores. Celadores	NOCHES	SÁBADOS, DOMINGOS Y FESTIVOS				MISIÓN	<ul style="list-style-type: none"> - Apoyo en la evacuación y control de personal bajo petición de cuerpos de emergencia y J.I. - Actuaciones a tercer nivel a petición del J.I. - Comunicación a tercer nivel , y E.P.I 			LUGAR DE TRABAJO	Varios		
EQUIPO DE ALARMA Y EVACUACIÓN																												
TITULAR	Jefe de celadores del Centro.																											
EN SU AUSENCIA	LABORABLES	MAÑANAS	Jefes de Celadores de Centros. Celadores																									
		TARDES	Encargado de celadores. Celadores																									
		NOCHES																										
SÁBADOS, DOMINGOS Y FESTIVOS																												
MISIÓN	<ul style="list-style-type: none"> - Apoyo en la evacuación y control de personal bajo petición de cuerpos de emergencia y J.I. - Actuaciones a tercer nivel a petición del J.I. - Comunicación a tercer nivel , y E.P.I 																											
LUGAR DE TRABAJO	Varios																											

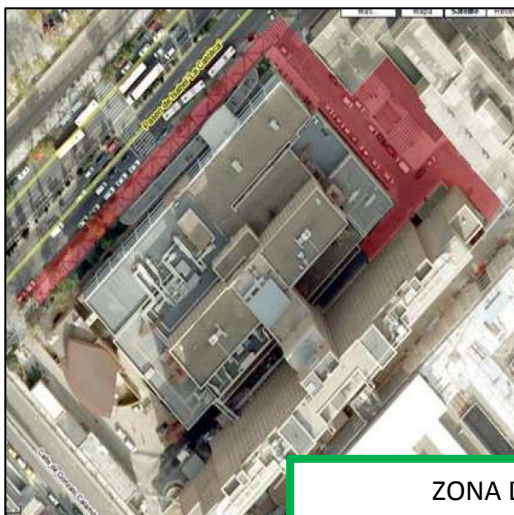

ZONA DE REUNIÓN

ACTUACIÓN EN CASO DE ACCIDENTE

1. **PROTEGER**



Compruebe que el riesgo ya no persiste, tanto para la persona accidentada como para las personas que vayan a socorrerla.

2. **AVISAR**

Jamás acceda al área de riesgo ni comience a socorrer a la persona accidentada si no ha avisado previamente del accidente, de modo que mientras la asisten o si se pusiera en riesgo inadvertidamente, haya más personas conocedoras de la situación.

3. **SOCORRER**

Deberá socorrerse con eficacia las personas heridas, intoxicadas o expuestas. Siga para ello las indicaciones de socorro del Plan de Emergencias a continuación.

P ROTEGER		<p>Minimiza el riesgo</p> <p>1º Sobre ti 2º Sobre la persona accidentada 3º Sobre el entorno</p>		
A VISAR		<table border="1" style="width: 100%;"> <tr> <td style="text-align: center; vertical-align: top;"> <p>Avisa:</p> <p>1º Antes de socorrer, a cualquier otra persona 2º Asistencia médica 3º A Jefe de Emergencia</p> </td> <td style="text-align: center; vertical-align: top;"> <p>Cuando avises:</p> <p>1º Estado del accidentado 2º Lugar exacto 3º Colgar cuando nos lo indiquen</p> </td> </tr> </table>	<p>Avisa:</p> <p>1º Antes de socorrer, a cualquier otra persona 2º Asistencia médica 3º A Jefe de Emergencia</p>	<p>Cuando avises:</p> <p>1º Estado del accidentado 2º Lugar exacto 3º Colgar cuando nos lo indiquen</p>
<p>Avisa:</p> <p>1º Antes de socorrer, a cualquier otra persona 2º Asistencia médica 3º A Jefe de Emergencia</p>	<p>Cuando avises:</p> <p>1º Estado del accidentado 2º Lugar exacto 3º Colgar cuando nos lo indiquen</p>			
S OCORRER		<p>Instrucciones básicas de socorro</p> <p>1º Comprobar pulso, si no hay conseguir un desfibrilador 2º Comprobar respiración, si no hay respiración artificial 3º Posición lateral de seguridad, evitar movimientos</p>		

ACTUACIÓN EN SITUACIONES DE RIESGO GRAVE E INMINENTE

Un riesgo grave e inminente es aquel que es racionalmente probable que se materialice en un futuro inmediato y pueda suponer un daño grave para la salud. En tales casos:

1. Paralice su actividad y abandone el área de riesgo inmediatamente.
2. Informe al departamento de prevención y a los delegados de prevención.
3. No reanude su actividad hasta no recibir autorización por el departamento de prevención.

TELÉFONOS DE EMERGENCIAS

Emergencias	112
Urgencias sanitarias	061
Policía Local/Nacional	092 / 091
Serv. Info. Toxicológica	915 620 420
Mutua de accidentes (MAZ)	976 748 000
Jefe de emergencia	Director del Hospital / Jefe de Guardia
Seguridad del HUMS	876764237 / 142378 / 710812 / 699613293